

利用許可申請書の書き方

様式第1号（第2条関係）

志度音楽ホール利用許可申請書

年 月 日

指定管理者 殿

〒769-0000

主催 住 所 香川県さぬき市志度 0000-00

団 体 名 志度ピアノ教室

代表者名 志度 花子



連絡先 電話 087-894-1000

次のとおり施設を利用したいので申請します。

なお、利用に関しては、志度音楽ホールの条例及びその他の指示に従います。

《1. 大ホールの施設関係》



利用年月日	28年8月1日（火）から 28年8月1日（火）まで1日間				
利用日時	第1日目 （ 8 / 1 ）	第2日目 （ / ）	第3日目 （ / ）	備 考	
利用 区 分	大ホール	9:00~17:00	: ~ :	: ~ :	
	リハーサル室	9:00~17:00	: ~ :	: ~ :	
	会議室	9:00~17:00	: ~ :	: ~ :	
	控室 1	9:00~17:00	: ~ :	: ~ :	
	控室 2	9:00~17:00	: ~ :	: ~ :	
	: ~ :	: ~ :	: ~ :		
ホール リハーサル室 利用予定時刻	区 分	入 場	開 演	終 演	仕込み時間
	第1回目	13時00分	13時30分	16時30分	9時00分から 12時00分まで 看板（有・無）
	第2回目	時 分	時 分	時 分	
	第3回目	時 分	時 分	時 分	
利 用 目 的	行 事 名 称	〇〇〇〇ピアノ発表会		予 定 人 員	350人
	行 事 内 容	ピアノ発表会		管 理 員	10人
入 場 料 金	徴 収 有	(無) 枚 数		枚	
	料 金	円、 円		場 所	
	徴 収 方 法	前売り、当日売り、電話予約		日 時	年 月 日 時

《2. 器具等関係》

①有料利用器具

照明をご利用になる場合は、こちらにご記入ください。

品	名	利 用 時 間	備	考
ピ ア ノ	外 国 製	10:00 ~ 17:00		
	日 本 製	: ~ :		
照 明	サ イ ド ス ポ ッ ト	9:00 ~ 17:00		
	シ ー リ ン グ ス ポ ッ ト			
映 写 機		: ~ :		

②冷暖房

種別（必要な方に○印）	利 用 時 間	時間数	備 考
(冷房)・暖房	12:00 ~ 16:00	4h	

注：太い枠の中を記入してください。

冷・暖房の利用は、当日に申し出ていただいても、ご利用いただけます。その場合は、備考欄に”随時”と記入してください。
追加利用料は、当日にお支払い下さい。

さぬき市志度音楽ホール利用人数について

下記内訳表に、おおよその利用人数の記入をお願いします。

	利用人数	備考
大ホール	360人	
リハーサル室	50人	
会議室	20人	
控室 1	3人	
控室 2	4人	
	人	
合計	437人	

必要な備品の数をご記入下さい。

備品使用申出書

(太線の中に入れてご記入ください)

備品名		数量	使用数量	備考
舞 台 用 具	ピアノ椅子 (背もたれ無)	2	1	
	ピアノ椅子 (背もたれ有)	4		
	指揮者用譜面台	1	1	
	演奏者用譜面台	70		
	指揮者台 (大、オーケストラ用) 900×1200×300	1		
	指揮者台 (中、オーケストラ用) 900×1200×300	1		
	指揮者台 (大、コーラス用) 600×900×150	1	1	2段
	舞台用椅子 (ステンレス)	50		
	コントラバス用椅子	6		
	山台用毛氈 1818×3636	6		
	山台用毛氈 1818×1818	2		
	山台用長布団 545×3636	6		
	山台用長布団 545×1818	2		
	山敷 L=14544	2		
	山敷 L=7272	4		
	山敷 L=3636	8		
	上敷 8畳	2		
	金屏風	1 対		
	平台 1818×1818×121	5		
	平台 1212×1818×121	12		
	平台 909×1818×121	12		
	平台 606×1818×121	8		
	平台 909×909×121	2		
	平台 (変形 A) W=1818	2		
	平台 (変形 B) W=1212	2		
	平台 (変形 C) W=909	2		
	一段 1818×212×303	2		ステップ台
	箱足 303×515×181	30		
	箱足 303×333×181	30		
	開き足 (高足) H=727 W=1818	6		
	開き足 (高足) H=727 W=1212	8		
	開き足 (高足) H=727 W=909	8		
木台 90×90×303	20			
パイプ足 H=848 用	4 組			
人形立 H=1818	20			
演台	1			
袖台	2			
司会者台	1			
国旗	2			
スクリーン	1			
めくり台	1			
姿見	3			
式次第用黒板 1920×1770	1			
座布団	20			
座布団 (落語用)	2		赤、紫	
椅子 (袖用パイプ椅子)	20	5		
客席	補助椅子 (パイプ椅子)	100		

消防計画報告書

平成 年 月 日

志度社会福祉センター
さぬき市志度音楽ホール 防火管理者 殿

申請者住所 〒769-0000
香川県さぬき市志度 0000-00

〃 氏名 志度 花子 志度印

〃 連絡先 電話 087-894-0000

総括責任者 志度 花子

志度社会福祉センター及びさぬき市志度音楽ホールの使用について、災害防止を図るため、消防計画第7条の3の規定に基づき下記のとおり報告します。

記

1. 催物内容及び規模
別紙申請書のとおり
2. 予想入場者数
別紙申請書のとおり
3. 火気等を使用する場合、火気取り扱い責任者
4. 喫煙管理及び火気管理の徹底方法
5. 火災等の災害時における観客及び出演者の避難誘導員
自衛消防班組織図のとおり
6. その他防火管理者が指示した事項

自衛消防班組織図

出来る限りの担当を割り当てて、名前をご記入下さい。

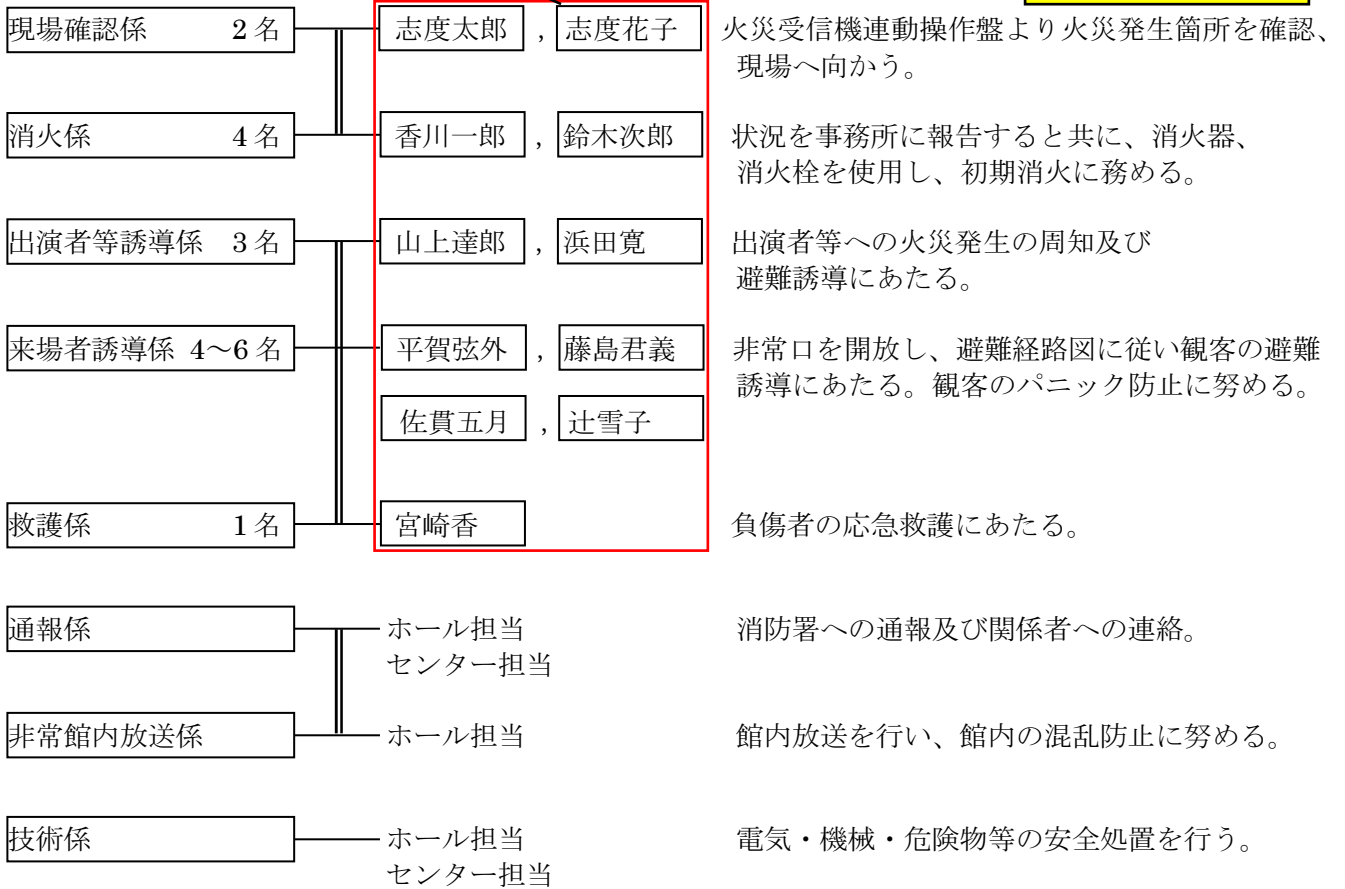

【 火災時におけるフローチャート 】

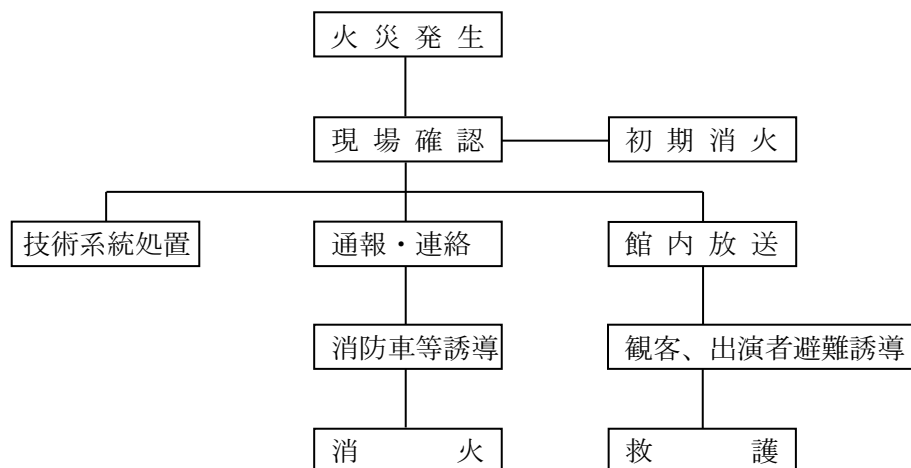

利用者みなさまへ

当ホールでは、利用者様の申請書に基づき、ホール正面掲示板・ホームページ・志度音楽ホール愛好友の会報誌等に行事名・問い合わせ先（申請書の団体名・代表者名・電話番号）を掲示しております。
なお、利用者様の個人情報を公開することになりますので下記の質問にご回答をお願いします。

行事の名称を公開	(<input checked="" type="radio"/> してもよい	・	<input type="radio"/> しないで欲しい)
団体名・氏名を公開	(<input checked="" type="radio"/> してもよい	・	<input type="radio"/> しないで欲しい)
電話番号を公開	(<input type="radio"/> してもよい	・	<input checked="" type="radio"/> しないで欲しい)

さぬき市志度音楽ホール事務局

どちらかに○印を入れてください。